FECHA	TEXTO	ARTE	LINK
28/02/2020	¡Infórmate! | La Secretaría de Salud, detalló que se han tomado las medidas correspondientes para neutralizar posibles casos de Covid-19 y solicita a los mexicanos mantener la calma y tomar medidas básicas de higiene, tales como lavar las manos y la pronta atención de los síntomas. Aquí les compartimos información de los síntomas y cómo prevenir el #COVID19 #TodosSomosTenango		https://www.facebook.com/242290296671691/posts/515685759332142/?sfnsn=scwshmo
12/03/2020	Aquí te dejamos algunas recomendaciones para prevenir el #COVID-19, lavarse las manos es una manera de prevenir. #COVID-19 #TodosSomosTenango	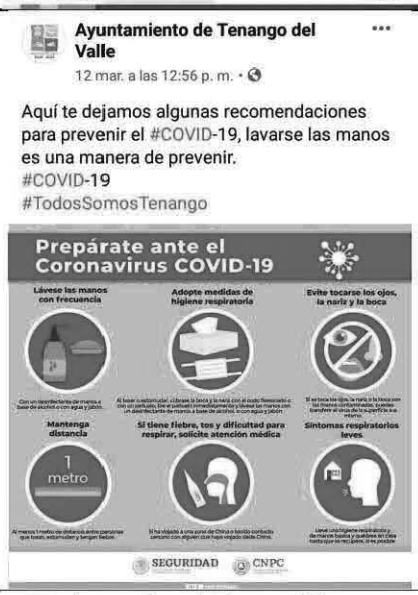	https://www.facebook.com/242290296671691/posts/524231311810920/?sfnsn=scwshmo
14/03/2020	Aquí te dejamos algunas recomendaciones para prevenir el #COVID19. Infórmate sobre el #Coronavirus #COVID19 en las fuentes oficiales: www.gob.mx/coronavirus o al 800-0044-800. #TodosSomosTenango	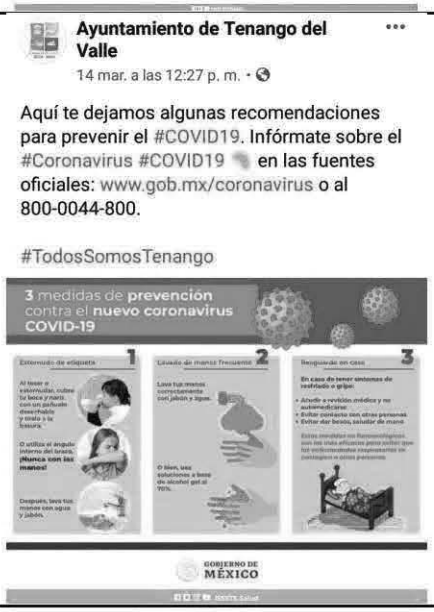	https://www.facebook.com/242290296671691/posts/525499131684138/?sfnsn=scwshmo

14/03/2020	Prevenir es tarea de todos, lavar tus manos constantemente, es una gran forma de prevenir #COVID19 #TodosSomosTenango	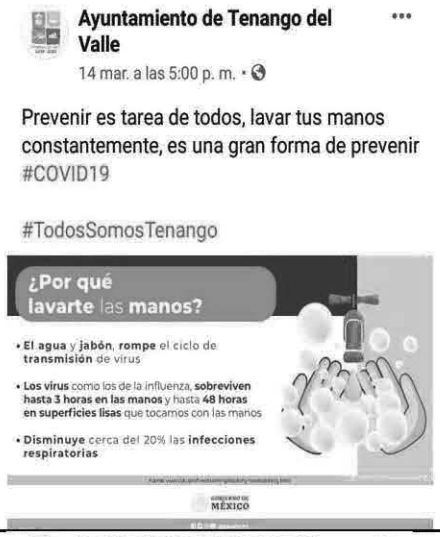	https://www.facebook.com/242290296671691/posts/525626261671425/?sfnsn=scwshmo
15/03/2020	Todas y todos a seguir las recomendaciones y juntos prevengamos el #COVID19 #PrevenirEstáEnTusManos		https://www.facebook.com/242290296671691/posts/526066161627435/?sfnsn=scwshmo
15/03/2020	Como parte de las acciones preventivas sugeridas por la Secretaría de Salud, el Ayuntamiento de Tenango del Valle a través de la Cuarta Regiduría, realiza la entrega de material desinfectante a personal del Ayuntamiento. Prevenir es tarea de todos. #COVID19 #TodosSomosTenango		https://www.facebook.com/242290296671691/posts/526131164954268/?sfnsn=scwshmo

16/03/2020	Es importante mantener la calma, todas y todos a seguir las recomendaciones y juntos prevengamos el #COVID19 #PrevenirEstáEnTusManos	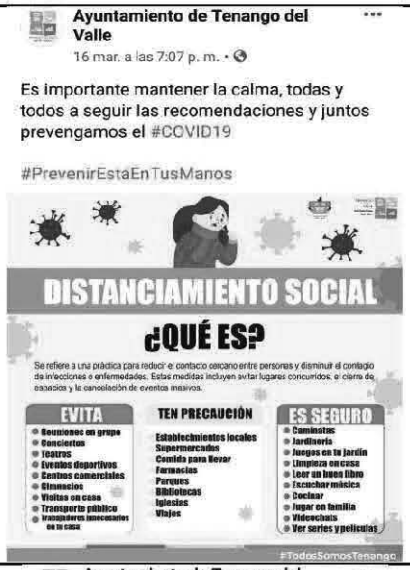	https://www.facebook.com/242290296671691/posts/526982828202435/?sfnsn=scwshmo
18/03/2020	¡AVISO IMPORTANTE!		https://www.facebook.com/242290296671691/posts/528184668082251/?sfnsn=scwshmo
18/03/2020	¡Infórmate! | No hagas caso a rumores, datos o información falsa sobre el #Coronavirus #TodosSomosTenango #PrevenirEstáEnTusManos		https://www.facebook.com/242290296671691/posts/528348154732569/?sfnsn=scwshmo

20/03/2020	¡AVISO IMPORTANTE!		https://www.facebook.com/2422290296671691/posts/529594754607909/?sfnsn=scwshmo
21/03/2020	Conoce más sobre la Jornada Nacional de #SanaDistancia, todas y todos a seguir las recomendaciones y juntos prevengamos el #COVID19 #PrevenirEstáEnTusManos	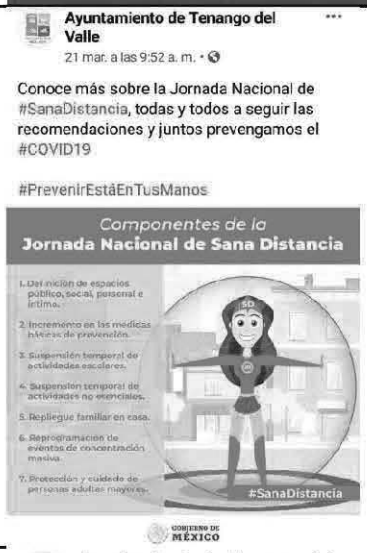	https://www.facebook.com/2422290296671691/posts/530148921219159/?sfnsn=scwshmo
21/03/2020	El día de hoy el Ayuntamiento de Tenango del Valle entregó a la ciudadanía información respecto a los protocolos y recomendaciones acerca del Coronavirus. Prevenir es tarea de todos. #PrevenirEstáEnTusManos		https://www.facebook.com/2422290296671691/posts/530414461192605/?sfnsn=scwshmo

23/03/2020	¡Recuerda! Durante esta temporada es importante atender las recomendaciones de salud, prevenir es tarea de todos. #SanaDistancia		https://www.facebook.com/242290296671691/posts/531770127723705/?sfnsn=scwshmo
24/03/2020	¡Recuerda! Prevenir es tarea de todos. #SanaDistancia		https://www.facebook.com/242290296671691/posts/532384200995631/?sfnsn=scwshmo
24/03/2020	En tus manos está cuidarte, toma en cuenta las siguientes acciones. #QuedateEnCasa		https://www.facebook.com/242290296671691/posts/532527044314680/?sfnsn=scwshmo

25/03/2020	Les compartimos los siguientes cuidados de higiene y las medidas de sana distancia para prevenir enfermedades respiratorias en nuestros adultos mayores. Si te cuidas tú, nos cuidamos todos.	**Ayuntamiento de Tenango del Valle** 25 mar. a las 2:29 p. m. • Les compartimos los siguientes cuidados de higiene y las medidas de sana distancia para prevenir enfermedades respiratorias en nuestros adultos mayore... Ver más 	https://www.facebook.com/242290296671691/posts/533126377588080/?sfnsn=scwshmo
26/03/2020	¡AVISO IMPORTANTE!	**Ayuntamiento de Tenango del Valle** 26 mar. a las 10:00 a. m. • ¡AVISO IMPORTANTE! "2020, Año de Laura Méndez de Cuenca; Emblema de la Mujer Mexiquense" **COMUNICADO OFICIAL 02** **MEDIDAS CONTRA EL CORONAVIRUS (COVID-19)** Ante la aplicación de la fase 2 de emergencia sanitaria del coronavirus (COVID-19), el compromiso del Ayuntamiento de Tenango del Valle es velar por la salud y seguridad de la ciudadanía. La epidemia del COVID-19 es una realidad global que no podemos ignorar; Por ello, hemos observado con atención, detalle y rigor los comunicados oficiales de las autoridades Federales y Estatales y las recomendaciones emitidas por la Organización Mundial de la Salud (OMS) respecto de la evolución de esta enfermedad. En vista de todo ello, a pesar de que no tenemos aún casos en nuestro municipio, de manera preventiva y buscando aminorar, retardar y minimizar la escala del contagio y la entrada del país a la siguiente etapa, hemos tomado medidas como, suspender temporalmente las actividades en: **- Escuelas, estancias infantiles y casas de día del adulto mayor;** **- Museos, bibliotecas y teatros.** **- Centros comerciales y tiendas departamentales.** **- Parques recreativos, gimnasios, balnearios y/o manantiales.** **- Eventos masivos de carácter político o religioso.** **- Salones de fiestas y/o jardines para eventos sociales, bares y centros nocturnos.** **- Suspensión temporal de actividades laborales que involucren movilización de personas.** **- Todos los comercios cuyas actividades no están relacionadas con la venta de alimentos y de medicamentos.** **- Incrementar medidas de prevención.** Para este Ayuntamiento, la salud de todos los tenanguenses es prioritaria, por lo que le solicitamos a la ciudadanía que permanezca la mayor parte del tiempo en casa.	https://www.facebook.com/242290296671691/posts/533684727532245/?sfnsn=scwshmo
26/03/2020	Durante esta temporada es importante atender las recomendaciones de salud, prevenir es tarea de todos. #SanaDistancia	**Ayuntamiento de Tenango del Valle** 26 mar. a las 12:46 p. m. • Durante esta temporada es importante atender las recomendaciones de salud, prevenir es tarea de todos. #SanaDistancia 	https://www.facebook.com/242290296671691/posts/533776094189775/?sfnsn=scwshmo

26/03/2020	Seamos solidarios e impulsemos la economía local ante la contingencia, invitamos a los comercios a formar parte del directorio comercial. Para poder registrar tu negocio da click en el siguiente enlace. https://docs.google.com/forms/d/e/1FAIpQLSc87tF4if9w2o190y6u5UL6spsBbllGV_gKEXhd2gmO6RWNpw/viewform?usp=sf_link		https://www.facebook.com/242290296671691/posts/533860447514673/?sfnsn=scwshmo
28/03/2020	Es importante mantener la calma, todas y todos a seguir las recomendaciones y juntos prevengamos el #COVID19 #PrevenirEstáEnTusManos		https://www.facebook.com/242290296671691/posts/534523924114992/?sfnsn=scwshmo
29/03/2020	¡Recuerda! Durante esta temporada es importante seguir las recomendaciones de salud, prevenir es tarea de todos.		https://www.facebook.com/242290296671691/posts/535832897317428/?sfnsn=scwshmo

29/03/2020	Es importante quedarnos en casa, durante esta contingencia y atender las recomendaciones de salud. Prevenir es tarea de todos. #QuédateEnCasa		https://www.facebook.com/242290296671691/posts/535971773970207/?sfnsn=scwshmo
30/03/2020	¿Estás buscando empleo? La Coordinación de Fomento Industrial y Empleo estará operando mediante la plataforma digital WhatsApp y Correo electrónico, envía un mensaje de texto al 55 1939 4356 o al correo electrónico fomentoindustrial100@gmail.com		https://www.facebook.com/242290296671691/posts/536503400583711/?sfnsn=scwshmo
31/03/2020	Estamos en un momento fundamental para frenar la epidemia, es importante atender las recomendaciones de salud, prevenir es tarea de todos. #QuédateEnLaCasaYa #MéxicoUnido #COVID19		https://www.facebook.com/242290296671691/posts/536541370579914/?sfnsn=scwshmo

31/03/2020	¡Seamos solidarios e impulsemos la economía local! Te compartimos el directorio comercial de Tenango del Valle, los cuales ofrecen servicio a domicilio ante la contingencia, recuerda si tienes un negocio o comercio y puedes dar este servicio regístrate en el siguiente enlace. https://docs.google.com/forms/d/e/1FAIpQLSc87tF4if9w2o190y6u5UL6spsBbllGV_gKEXhd2gmO6RWNpw/viewform?usp=sf_link		https://www.facebook.com/242290296671691/posts/537349510499100/?sfnsn=scwshmo
02/04/2020	Recuerda, todos los establecimientos comerciales deben exhibir, respetar y no aumentar injustificadamente los precios de los productos. Acércate a la Profeco comunicate al teléfono 800 468 8722 o bien al correo electrónico denunciasprofeco@profeco.gob.mx #QuédateEnCasa		https://www.facebook.com/242290296671691/posts/538426350391416/?sfnsn=scwshmo
03/04/2020	Sabemos la importancia de quedarnos en casa, durante esta temporada es importante atender las recomendaciones de salud, prevenir es tarea de todos. #QuédateEnCasa		https://www.facebook.com/242290296671691/posts/539047060329345/?sfnsn=scwshmo

05/05/2020	Ante el #COVID19 permanezcamos, organizados y esperanzados. Si te cuidas tú, cuidas a tu familia y nos cuidas a todas y todos. #QuédateEnCasaYa		https://www.facebook.com/242290296671691/posts/539301856970532/?sfnsn=scwshmo
06/04/2020	Tenango nos necesita a todos, si te cuidas tú, nos cuidamos todos. #QuedateEnCasa y evita contagios por #COVID19.	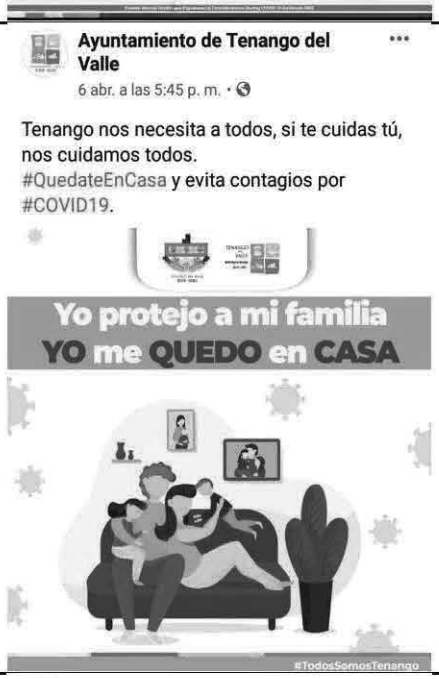	https://www.facebook.com/242290296671691/posts/541247576775960/?sfnsn=scwshmo
07/04/2020	En tiempos de contingencia fortalece las medidas preventivas y procura siempre seguir las recomendaciones de la Secretaría de Salud del Estado de México #QuédateEnCasa.		https://www.facebook.com/242290296671691/posts/541879216712796/?sfnsn=scwshmo

08/04/2020	Valoramos y reconocemos el trabajo que el personal de salud, equipo médico y de enfermería realizan todos los días. Contribuyamos en esta gran labor #QuédateEnCasa.		https://www.facebook.com/242290296671691/posts/542344169999634/?sfnsn=scwshmo
09/04/2020	Yo hago ejercicio en casa. #QuédateEnCasa y haz tu ejercicio favorito.		https://www.facebook.com/242290296671691/posts/543121759921875/?sfnsn=scwshmo
10/04/2020	Es tiempo de cuidarse, por tu salud y la de tu familia. #QuédateEnCasa		https://www.facebook.com/242290296671691/posts/543649509869100/?sfnsn=scwshmo

10/04/2020	Sigue estas sencillas recomendaciones del uso correcto del cubrebocas, cuídate y #QuédateEnCasa.		https://www.facebook.com/242290296671691/posts/543734829860568/?sfnsn=scwshmo
12/04/2020	En este domingo de #Tianguis evita acudir con menores de edad o adultos mayores, que una persona por familia realice las compras necesarias. Así evitaremos que el Covid-19 llegue a nuestros hogares 🏠	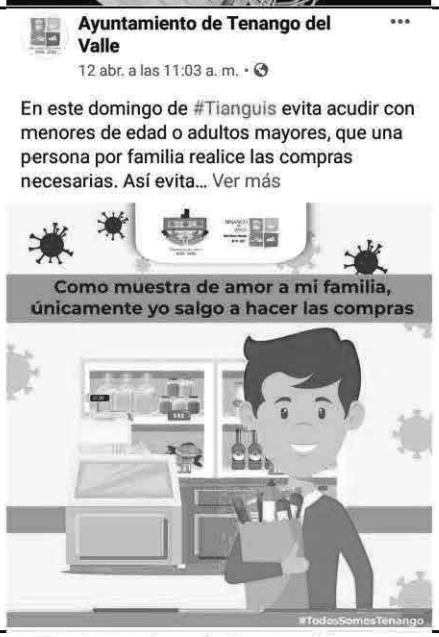	https://www.facebook.com/242290296671691/posts/545009186399799/?sfnsn=scwshmo
13/04/2020	Ante la pandemia del coronavirus las mujeres embarazadas son un grupo vulnerable, por eso te pedimos que tomes las siguientes medidas preventivas. #QuédateEnCasa		https://www.facebook.com/242290296671691/posts/545842196316498/?sfnsn=scwshmo

14/04/2020	El Ayuntamiento de Tenango Del Valle en coordinación con la Dirección de Servicios Públicos, les informa que a partir del lunes 20 de abril el servicio de recolección de basura se realizará en una ruta Nocturna de la Cabecera Municipal, en un horario de 7:00 P.M. a 9:00 P.M., los días lunes, martes y miércoles así como viernes y sábado.		https://www.facebook.com/242290296671691/posts/546554426245275/?sfnsn=scwshmo
14/04/2020	Por los que no pueden quedarse en casa, para que tú sigas recibiendo el servicio de limpieza. Evitemos juntos el contagio de #Covid-19 #TenangoNosNecesitaATodos		https://www.facebook.com/242290296671691/posts/546628849571166/?sfnsn=scwshmo
15/04/2020	Comunicado Oficial	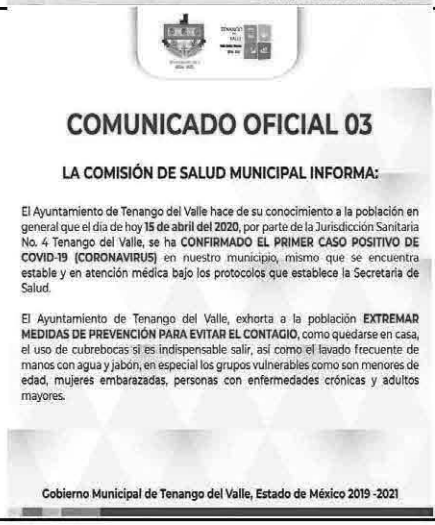	https://www.facebook.com/242290296671691/posts/547519079482143/?sfnsn=scwshmo

16/04/2020	Hoy jueves de #Tianguis, te damos algunas recomendaciones para prevenir el Coronavirus.		https://www.facebook.com/242290296671691/posts/548007392766645/?sfnsn=scwshmo
16/04/2020	El Ayuntamiento de Tenango del Valle realiza la entrega de máscaras protectoras al personal de la Policía Municipal y la Dirección de Protección Civil, para fortalecer los cuidados a la ciudadanía ante la pandemia y proteger a los que nos cuidan.		https://www.facebook.com/242290296671691/posts/548127042754680/?sfnsn=scwshmo
16/04/2020	Comerciantes del municipio en coordinación con el Ayuntamiento de Tenango del Valle, se sumaron a las medidas de prevención por la contingencia sanitaria, realizando la limpieza del área en la que se instalan en el tianguis. #COVID19 #TodosSomosTenango		https://www.facebook.com/242290296671691/posts/548208496079868/?sfnsn=scwshmo

17/04/2020	La Sana Distancia Social es una de las mejores herramientas para frenar el contagio por #COVID-19, es importante seguir las medidas de prevención recomendadas.		https://www.facebook.com/242290296671691/posts/548888099345241/?sfnsn=scwshmo
18/04/2020	El distanciamiento social es una de las medidas de prevención más importantes ante la contingencia del Coronavirus, quedemos en casa y protejamos a nuestra familia.		https://www.facebook.com/242290296671691/posts/549477729286278/?sfnsn=scwshmo
21/04/2020	AVISO IMPORTANTE		https://www.facebook.com/242290296671691/posts/551507459083305/?sfnsn=scwshmo

22/04/2020	Con el propósito de cumplir con las medidas de prevención, derivado de la contingencia por COVID-19, el día de hoy el Ayuntamiento de Tenango del Valle en coordinación con OPDAPAS y comerciantes, realizaron trabajos de limpieza de espacios públicos de la Delegación de Santa María Jajalpa		https://www.facebook.com/242290296671691/posts/552102799023771/?sfnsn=scwshmo
24/04/2020	Solo la unión de los tenanguenses nos permitirá superar esta pandemia lo antes posible. #QuédateEnCasa		https://www.facebook.com/242290296671691/posts/553567898877261/?sfnsn=scwshmo
26/04/2020	Hoy domingo de #Tianguis, te damos algunas recomendaciones para prevenir el Coronavirus.		https://www.facebook.com/242290296671691/posts/554801145420603/?sfnsn=scwshmo

26/04/2020	Mantén la sana distancia en filas de establecimientos. #QuédateEnCasa		https://www.facebook.com/242290296671691/posts/554869592080425/?sfnsn=scwshmo
27/04/2020	Si es necesario que utilices el transporte público, sigue estas recomendaciones ante COVID-19.		https://www.facebook.com/242290296671691/posts/555413748692676/?sfnsn=scwshmo
27/04/2020	¡AVISO IMPORTANTE!		https://www.facebook.com/242290296671691/posts/555661968667854/?sfnsn=scwshmo

28/04/2020	Recuerda que quedarse en casa es la mejor manera de evitar la propagación del COVID-19. Hazlo por ti y por los que quieres. #QuédateEnCasa		https://www.facebook.com/242290296671691/posts/556056491961735/?sfnsn=scwshmo
28/04/2020	Que no se te pase, a partir del 23 de abril de 2020 se aplican las medidas temporales del programa Hoy No Circula por COVID-19 en los municipios de la Zona Metropolitana del Valle de Toluca y Santiago Tianguistenco. Para mayor información consulta en la gaceta #72 del Gobierno del Estado de México https://sma.edomex.gob.mx/sites/sma.edomex.gob.mx/files/files/TramitesServicios/VerificacioVehicular/TEMPORALESCOVID19/Acuerdo%20SMAGEM%20%20Covid-19%20220420.pdf #QuédateEnCasa		https://www.facebook.com/242290296671691/posts/556242901943094/?sfnsn=scwshmo
29/04/2020	¡Cuidémonos entre todos mientras estamos en casa! Te damos algunas sugerencias para prevenir accidentes. #QuédateEnCasa		https://www.facebook.com/242290296671691/posts/556889978545053/?sfnsn=scwshmo

30/04/2020	Ante la pandemia Covid-19 festejamos a nuestros pequeños sin salir de casa. Demostrémosles nuestro cariño, realizando juegos en familia, cine en casa o contándoles anécdotas de cuando eran pequeños. #QuédateEnCasa		https://www.facebook.com/242290296671691/posts/557330661834318/?sfnsn=scwshmo
01/05/2020	Derivado de la contingencia mundial que se vive debido a la propagación del Covid-19 (coronavirus), Tenango del Valle cuenta ya con el apoyo de la Guardia Nacional, que estará ubicada en un área específica dentro de las instalaciones de lo que son los velatorios municipales.		https://www.facebook.com/242290296671691/posts/558342655066452/?sfnsn=scwshmo
02/05/2020	Entérate de las medidas preventivas a seguir por fase tres ante #Covid-19. #QuédateEnCasa		https://www.facebook.com/242290296671691/posts/558741541693230/?sfnsn=scwshmo

02/05/2020	La #OMS declaró que nuestras mascota no son portadores o transmisores de #Covid-19, no generes rumores o compartas información falsa, como miembros de la familia cuidemos de ellos.		https://www.facebook.com/242290296671691/posts/558823475018370/?sfnsn=scwshmo
03/05/2020	La actividad física nos ayuda a mejorar la salud ósea, mantener el equilibrio calórico y el control del peso corporal, actívate en casa. #PrevenirEsSalud		https://www.facebook.com/242290296671691/posts/559443154956402/?sfnsn=scwshmo
04/05/2020	La información falsa te causa daño a ti y a tu familia. No te dejes engañar. #QuédateEnCasa		https://www.facebook.com/242290296671691/posts/560208391546545/?sfnsn=scwshmo

06/05/2020	Cuidarse y ser responsables es tarea de todas y todos, te compartimos estas recomendaciones para sacar provecho en tu tiempo en casa. #QuédateEnCasa	**Ayuntamiento de Tenango del Valle** 6 may. a las 6:41 p. m. • Cuidarse y ser responsables es tarea de todas y todos, te compartimos estas recomendaciones para sacar provecho en tu tiempo en casa. #QuédateEnCasa 	https://www.facebook.com/242290296671691/posts/561676394733078/?sfnsn=scwshmo
08/05/2020	COMUNICADO OFICIAL	**Ayuntamiento de Tenango del Valle** 8 may. a las 7:19 p. m. • COMUNICADO OFICIAL 	https://www.facebook.com/242290296671691/posts/562996367934414/?sfnsn=scwshmo
08/05/2020	AVISO IMPORTANTE	**Ayuntamiento de Tenango del Valle** 8 may. a las 9:25 p. m. • AVISO IMPORTANTE 	https://www.facebook.com/242290296671691/posts/563051634595554/?sfnsn=scwshmo

09/05/2020	La mejor manera de frenar la propagación de COVID-19 es quedarnos en casa. #QuédateEnCasa		https://www.facebook.com/242290296671691/posts/563448224555895/?sfnsn=scwshmo
12/05/2020	Es necesario que logres diferenciar los síntomas del Covid-19, la gripe y el resfriado. #QuédateEnCasa		https://www.facebook.com/242290296671691/posts/565396587694392/?sfnsn=scwshmo
14/05/2020	El día de hoy el Ayuntamiento de Tenango del Valle en coordinación con OPDAPAS, realizaron una vez más, sanitización de espacios públicos en la Cabecera Municipal. #QuédateEnCasa		https://www.facebook.com/242290296671691/posts/566868124213905/?sfnsn=scwshmo

22/05/2020	Existen algunos mitos ante COVID-19, mantente informado por fuentes oficiales. #QuédateEnCasa	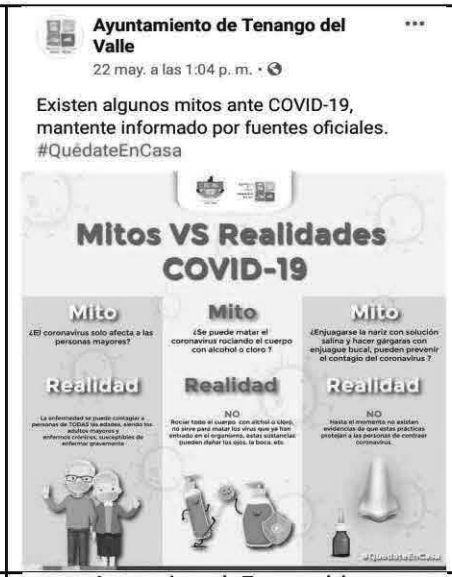	https://www.facebook.com/242290296671691/posts/572094110357973/?sfnsn=scwshmo
23/05/2020	Te presentamos el #PlanRegresoSeguro impulsado por el Gobernador Alfredo Del Mazo, con base en el semáforo de alerta epidemiológica y siguiendo las medidas de prevención		https://www.facebook.com/242290296671691/posts/572656690301715/?sfnsn=scwshmo
23/05/2020	Recordemos que en Tenango Del Valle estamos en Fase 1 del #PlanDeRegresoSeguro que encabeza el Gobernador Alfredo del Mazo.		https://www.facebook.com/242290296671691/posts/572724033628314/?sfnsn=scwshmo

24/05/2020	¿Cuándo usar un cubrebocas? Recuerda utilizarlo, cuando salgas de tu hogar para realizar tus actividades esenciales.	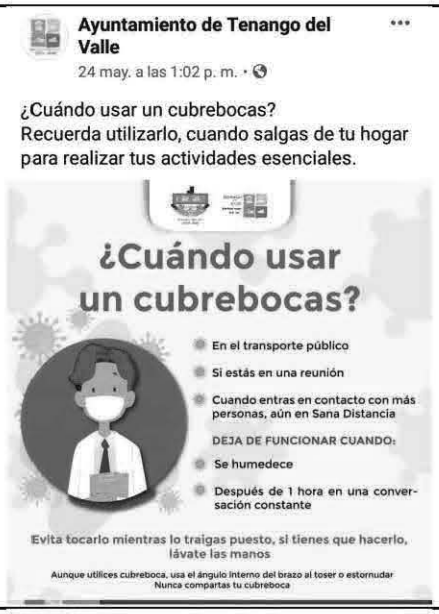	https://www.facebook.com/242290296671691/posts/573380943562623/?sfnsn=scwshmo
28/05/2020	Estamos en fase de máxima alerta sanitaria, por lo que te recomendamos extremar las medidas sanitarias y recuerda #QuédateEnCasa		https://www.facebook.com/242290296671691/posts/576055036628547/?sfnsn=scwshmo
30/05/2020	Recuerda que es muy importante seguir las medidas de higiene y de sana distancia. #QuédateEnCasa y si tienes que salir a comprar víveres recuerda el uso de cubrebocas.		https://www.facebook.com/242290296671691/posts/577317223168995/?sfnsn=scwshmo

01/06/2020	Sólo la unión de los tenanguenses nos permitirá superar esta pandemia lo antes posible. #QuédateEnCasa		https://www.facebook.com/242290296671691/posts/578860949681289/?sfnsn=scwshmo
03/06/2020	No hay evidencia de que, animales como perros y gatos pueden infectarse con el Covid-19; recuerda que se recomienda el lavado de manos, después del contacto con mascotas.		https://www.facebook.com/242290296671691/posts/580185826215468/?sfnsn=scwshmo
06/06/2020	¡Contamos contigo! Sé solidario y #QuédateEnCasa, juntos podemos frenar el contagio y propagación por #Covid_19.		https://www.facebook.com/242290296671691/posts/582232499344134/?sfnsn=scwshmo

07/06/2020	Si presentas alguno de estos síntomas es importante que te quedes en casa y llames a la línea de atención médica COVID-19 en el Edoméx 800 900 32 00.		https://www.facebook.com/242290296671691/posts/583003629267021/?sfnsn=scwshmo
08/06/2020	En esta #NuevaNormalidad la prevención de #COVID-19 es primordial durante la actividad laboral ♻□		https://www.facebook.com/242290296671691/posts/583680039199380/?sfnsn=scwshmo
09/06/2020	Te compartimos algunos consejos importantes para el regreso a casa luego de un día de trabajo. #QuédateEnCasa		https://www.facebook.com/242290296671691/posts/584332532467464/?sfnsn=scwshmo

10/06/2020	Recordemos que debemos continuar con las medidas de higiene, si tienes que salir, utiliza cubrebocas y mantén tu sana distancia. #QuedateEnCasa.	**Ayuntamiento de Tenango del Valle** 10 jun. a las 1:25 p. m. • Recordemos que debemos continuar con las medidas de higiene, si tienes que salir, utiliza cubrebocas y mantén tu sana distancia. #QuedateEnCasa. 	https://www.facebook.com/242290296671691/posts/584985629068821/?sfnsn=scwshmo
11/06/2020	En esta época de lluvias, es importante tomar acciones preventivas contra el dengue, zika y chikungunya, por ello "lava, tapa, voltea y tira" objetos y recipientes donde se pueda acumular agua de lluvia.	**Ayuntamiento de Tenango del Valle** 11 jun. a las 2:53 p. m. • En esta época de lluvias, es importante tomar acciones preventivas contra el dengue, zika y chikungunya, por ello "lava, tapa, voltea y tira" objetos... Ver más 	https://www.facebook.com/242290296671691/posts/585707778996606/?sfnsn=scwshmo
11/06/2020	El día de hoy personal de Protección Civil Municipal, reiteraron a los comerciantes las medidas y recomendaciones expuestas por las autoridades de salud a fin de prevenir el contagio y propagación del #COVID-19	**Ayuntamiento de Tenango del Valle** 11 jun. a las 5:15 p. m. • El día de hoy personal de Protección Civil Municipal, reiteraron a los comerciantes las medidas y recomendaciones expuestas por las autoridades de sal... Ver más 	https://www.facebook.com/242290296671691/posts/585774062323311/?sfnsn=scwshmo

11/06/2020	El día de hoy el Ayuntamiento de Tenango del Valle en coordinación con OPDAPAS, realizaron una vez más, sanitización de espacios públicos en la Cabecera Municipal. #QuédateEnCasa		https://www.facebook.com/242290296671691/posts/585871252313592/?sfnsn=scwshmo
13/06/2020	Es importante quedarnos en casa, durante esta contingencia y atender las recomendaciones de salud. Prevenir es tarea de todos. #QuédateEnCasa	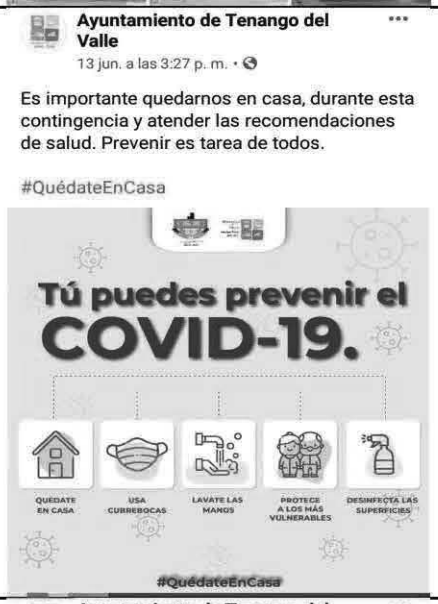	https://www.facebook.com/242290296671691/posts/587117028855681/?sfnsn=scwshmo
14/06/2020	Durante esta contingencia por #Covid-19 es necesario fortalecer la comunicación para garantizar la sana convivencia y la unión familiar.		https://www.facebook.com/242290296671691/posts/587788205455230/?sfnsn=scwshmo

19/06/2020	AVISO IMPORTANTE		https://www.facebook.com/242290296671691/posts/591182821782435/?sfnsn=scwshmo
26/06/2020	Nuestro reconocimiento y agradecimiento a todos los Servidores Públicos, por el invaluable trabajo realizado ante la lucha contra el Covid-19. #QuédateEnCasa		https://www.facebook.com/242290296671691/posts/595617198005664/?sfnsn=scwshmo
27/06/2020	Seguimos en semáforo rojo, las familias debemos reforzar medidas de higiene y preservar la salud desde el hogar. #ElVirusSeVenceEnCasa		https://www.facebook.com/242290296671691/posts/596468814587169/?sfnsn=scwshmo

/06/2020	La sana distancia social es una de las mejores herramientas para frenar el contagio por #Covid_19, es importante seguir las medidas de prevención recomendadas.	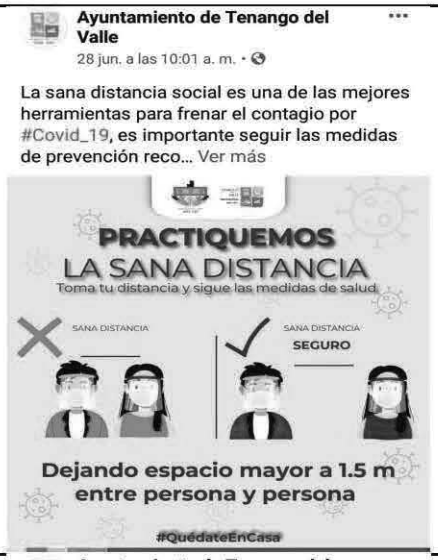	https://www.facebook.com/242290296671691/posts/597021021198615/?sfnsn=scwshmo
02/07/2020	Recuerda utilizarlo, cuando salgas de tu hogar para realizar tus actividades esenciales. #RegresoSeguro		https://www.facebook.com/242290296671691/posts/599897634244287/?sfnsn=scwshmo
04/07/2020	Estamos avanzando gracias al esfuerzo de todos, pronto cambiaremos a la fase naranja del semáforo. ¡Recuerda! Sigamos reforzando las medidas de higiene, sana distancia y uso de cubrebocas. #RegresoSeguro		https://www.facebook.com/242290296671691/posts/601122477455136/?sfnsn=scwshmo

05/07/2020	Para un #RegresoSeguro, es importante que en cada fase actuemos con mucha responsabilidad, manteniendo las medidas de higiene, sana distancia y el uso del cubrebocas.		https://www.facebook.com/242290296671691/posts/601906957376688/?sfnsn=scwshmo
09/07/2020	Continuemos reforzando las medidas preventivas de higiene, sana distancia y uso de cubrebocas. #RegresoSeguro		https://www.facebook.com/242290296671691/posts/604562327111151/?sfnsn=scwshmo
10/07/2020	El uso de cubrebocas nos ayuda a disminuir el riesgo de contagio por #Covid-19. ¡Úsalo si tienes necesidad de salir de casa!		https://www.facebook.com/242290296671691/posts/605335677033816/?sfnsn=scwshmo

12/07/2020	Mantén de manera rigurosa las medidas de higiene, lávate las manos constantemente y usa gel antibacterial.		https://www.facebook.com/242290296671691/posts/606559616911422/?sfnsn=scwshmo
14/07/2020	Mantén las medidas preventivas de higiene, sana distancia y el uso de cubrebocas en el transporte público. #RegresoSeguro		https://www.facebook.com/242290296671691/posts/608031363430914/?sfnsn=scwshmo
15/07/2020	Actuemos con responsabilidad para cuidar de nuestra familia, amigos y conocidos. #NosCuidamosTodos #TodosSomosTenango		https://www.facebook.com/242290296671691/posts/608707683363282/?sfnsn=scwshmo

16/07/2020	Pronto avanzaremos a semáforo naranja, sigamos atendiendo las medidas de higiene, sana distancia y el uso de cubrebocas. #RegresoSeguro #TodosSomosTenango		https://www.facebook.com/242290296671691/posts/609443039956413/?sfnsn=scwshmo
16/07/2020	El uso de cubrebocas nos ayuda a disminuir el riesgo de contagio por #Covid19. ¡Úsalo si tienes necesidad de salir de casa! #RegresoSeguro #TodosSomosTenango		https://www.facebook.com/242290296671691/posts/609533283280722/?sfnsn=scwshmo
17/07/2020	Hoy más que nunca reconocemos el esfuerzo de las trabajadoras y los trabajadores del personal de Servicios Públicos. #TodosSomosTenango		https://www.facebook.com/242290296671691/posts/610128656554518/?sfnsn=scwshmo

18/07/2020	Usa cubrebocas, mantén la sana distancia y aplica las medidas sanitarias correspondientes. #RegresoSeguro		https://www.facebook.com/242290296671691/posts/610937053140345/?sfnsn=scwshmo
19/07/2020	El uso de cubrebocas nos ayuda a disminuir el riesgo de contagio por #COVID19. ¡Úsalo si tienes necesidad de salir de casa! #RegresoSeguro #TodosSomosTenango		https://www.facebook.com/242290296671691/posts/611447753089275/?sfnsn=scwshmo
20/07/2020	Hoy comenzó el Semáforo Naranja, es muy importante que sigas las medidas de sana distancia, lavarte las manos y usar cubrebocas. #RegresoSeguro #TodosSomosTenango		https://www.facebook.com/242290296671691/posts/612309899669727/?sfnsn=scwshmo

23/07/2020	Hoy jueves de #Tianguis recuerda el uso del cubrebocas, ya que nos ayuda a disminuir el riesgo de contagio por #COVID19. #TodosSomosTenango		https://www.facebook.com/242290296671691/posts/614313882802662/?sfnsn=scwshmo
25/07/2020	El #SemáforoNaranja está más cerca del rojo que del verde, por lo que no debemos bajar la guardia. Es momento de seguir cuidándonos. #TodosSomosTenango		https://www.facebook.com/242290296671691/posts/615559676011416/?sfnsn=scwshmo
26/07/2020	Hoy domingo de #Tianguis recuerda el uso del cubrebocas, ya que nos ayuda a disminuir el riesgo de contagio por #COVID19. #TodosSomosTenango	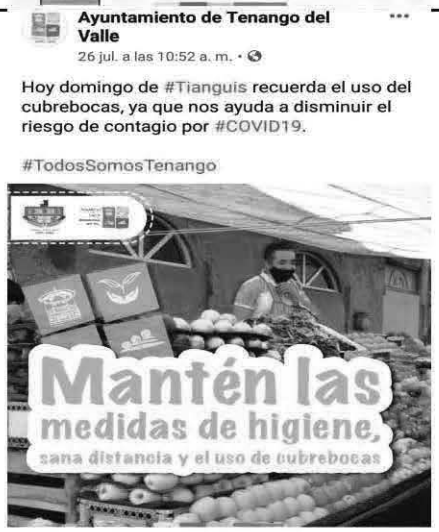	https://www.facebook.com/242290296671691/posts/616309845936399/?sfnsn=scwshmo

26/07/2020	El cubrebocas es un gran aliado en la lucha contra el #COVID19, por ello es fundamental su uso correcto en espacios públicos. #TodosSomosTenango		https://www.facebook.com/242290296671691/posts/616409429259774/?sfnsn=scwshmo
28/07/2020	Sigamos atendiendo las medidas de higiene, sana distancia y el uso de cubrebocas. #TodosSomosTenango		https://www.facebook.com/242290296671691/posts/617773759123341/?sfnsn=scwshmo
30/07/2020	De esta forma sencilla podrás hacer toallas desinfectantes caseras que te ayudarán a eliminar virus y bacterias de manera práctica en tu casa. #TodosSomosTenango		https://www.facebook.com/242290296671691/posts/619184215648962/?sfnsn=scwshmo

09/08/2020	Apoyemos a las familias tenanguenses, comprando en los pequeños negocios. #TodosSomosTenango		https://www.facebook.com/242290296671691/posts/626298358270881/?sfnsn=scwshmo
/08/2020	Es importante reforzar las medidas preventivas y el uso de cubrebocas en espacios públicos. #TodosSomosTenango		https://www.facebook.com/242290296671691/posts/626434438257273/?sfnsn=scwshmo
11/08/2020	Recuerda utilizarlo, cuando salgas de tu hogar para realizar tus actividades esenciales. #TodosSomosTenango		https://www.facebook.com/242290296671691/posts/627755591458491/?sfnsn=scwshmo

15/08/2020	Mantén las medidas de higiene, sana distancia y el uso de cubrebocas en el transporte público. #TodosSomosTenango	**Ayuntamiento de Tenango del Valle** 15 ago. a las 1:03 p. m. • Mantén las medidas de higiene, sana distancia y el uso de cubrebocas en el transporte público. #TodosSomosTenango 	https://www.facebook.com/242290296671691/posts/630856884481695/?sfnsn=scwshmo
16/08/2020	Hoy domingo de #Tianguis recuerda el uso del cubrebocas, ya que nos ayuda a disminuir el riesgo de contagio por #COVID19. #TodosSomosTenango	**Ayuntamiento de Tenango del Valle** 16 ago. a las 9:39 a. m. • Hoy domingo de #Tianguis recuerda el uso del cubrebocas, ya que nos ayuda a disminuir el riesgo de contagio por #COVID19. #TodosSomosTenango 	https://www.facebook.com/242290296671691/posts/631490657751651/?sfnsn=scwshmo
22/08/2020	Fomentemos la sana convivencia y el respeto a las personas mayores. #TodosSomosTenango #MesDelAdultoMayor	**Ayuntamiento de Tenango del Valle** 22 ago. a las 9:26 a. m. • Fomentemos la sana convivencia y el respeto a las personas mayores. #TodosSomosTenango... Ver más 	https://www.facebook.com/242290296671691/posts/636140973953286/?sfnsn=scwshmo

23/08/2020	Hoy domingo de #Tianguis recuerda el uso del cubrebocas, ya que nos ayuda a disminuir el riesgo de contagio por #COVID19. #TodosSomosTenango		https://www.facebook.com/242290296671691/posts/636869960547054/?sfnsn=scwshmo
07/09/2020	Si sales de casa, no olvides utilizar correctamente el cubrebocas, mantener la sana distancia y el uso de gel antibacterial. #TodosSomosTenango		https://www.facebook.com/242290296671691/posts/648698712697512/?sfnsn=scwshmo
26/09/2020	La mejor manera de evitar nuevos contagios de coronavirus es respetar las medidas de prevención. Sigamos cuidándonos. #TodosSomosTenango		https://www.facebook.com/242290296671691/posts/663098984590818/?sfnsn=scwshmo

05/10/2020	Sigamos actuando de manera responsable ante #COVID-19. Utiliza correctamente el cubrebocas, ya que es una de las mejores formas de protegerte tú y tu familia. #TodosSomosTenango	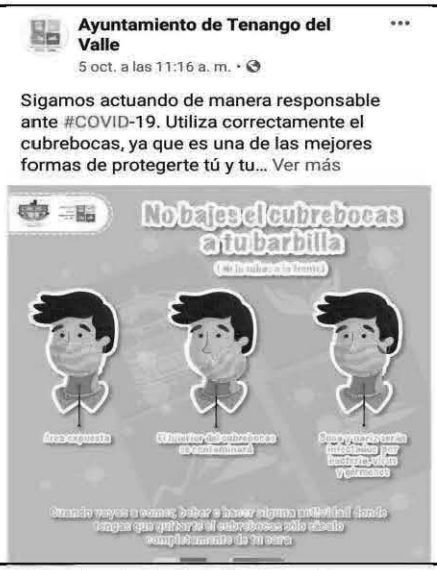	https://www.facebook.com/242290296671691/posts/670016687232381/?sfnsn=scwshmo
09/10/2020	El Ayuntamiento de Tenango del Valle y la Cuarta Regiduría te invita a la Jornada Nacional de Vacunación contra la Influenza. Acude a la Presidencia Municipal todos los miércoles en un horario de 10:00 a 13:00 horas #TodosSomosTenango		https://www.facebook.com/242290296671691/posts/673076663593050/?sfnsn=scwshmo
10/10/2020	Recuerda utilizarlo, cuando salgas de tu hogar para realizar tus actividades esenciales. Hazlo por ti, hazlo por todos. #TodosSomosTenango		https://www.facebook.com/242290296671691/posts/677073233193393/?sfnsn=scwshmo

15/10/2020	Hoy jueves de #Tianguis consume local, consume fresco, consume saludable, te recomendamos consumir cilantro, ya que es un alimento con un gran contenido nutricional. #TodosSomosTenango		https://www.facebook.com/242290296671691/posts/677747549792628/?sfnsn=scwshmo
15/10/2020	Recordemos que continuamos en semáforo naranja del semáforo epidemiológico. La mejor manera de evitar nuevos contagios de coronavirus es respetar las medidas de prevención. La disminución de contagios y el cuidado es tarea de todos. Seamos empaticos y solidarios. #SiTeCuidasTúNosCuidamosTodos #TodosSomosTenango		https://www.facebook.com/242290296671691/posts/678461193054597/?sfnsn=scwshmo
17/10/2020	Les recordamos que siguiendo las recomendaciones del sector salud y con la finalidad de proteger a la población, los días 1 y 2 de Noviembre permanecerán cerrados los panteones de la Cabecera y las Comunidades a fin de evitar aglomeraciones y aumento de contagios por la pandemia de coronavirus que sigue activa en nuestro municipio y la región. Agradecemos su comprensión. #TodosSomosTenango		https://www.facebook.com/242290296671691/posts/678657779701605/?sfnsn=scwshmo

18/10/2020	Hoy domingo de #Tianguis recuerda el uso del cubrebocas, ya que nos ayuda a disminuir el riesgo de contagio por #COVID19. #TodosSomosTenango ¡#SiTeCuidasTú, #NosCuidamosTodos!	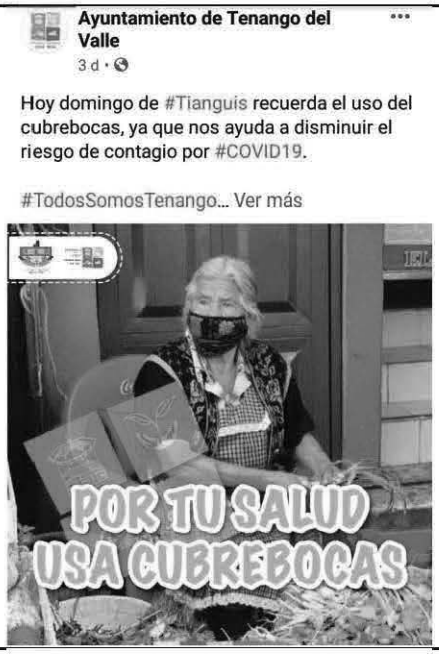	https://www.facebook.com/242290296671691/posts/680138249553558/?sfnsn=scwshmo
21/10/2020	AVISO IMPORTANTE, recordamos a toda la población que los panteones de la Cabecera Municipal y las Delegaciones de Tenango del Valle continuarán operando de forma normal, a excepción de los días 1 y 2 de noviembre, en atención a las recomendaciones de la Jurisdicción Sanitaria en un esfuerzo por reducir contagios por COVID 19 evitando aglomeraciones. Exhortamos a todos los tenaguenses a ser responsables y solidarios, reforzando las medidas de sana distancia, lavado frecuente de manos, y sobre todo el uso de cubrebocas en lugares públicos. Programa tu visita a los panteones. el cuidado de nuestra Salud y la disminución de contagios es tarea de todos. #TodosSomosTenango		https://www.facebook.com/242290296671691/posts/682656039301779/?sfnsn=scwshmo